WARSZAWA | DZIELNICA URSYNÓW | UL. SOTTA "SOKOŁA"

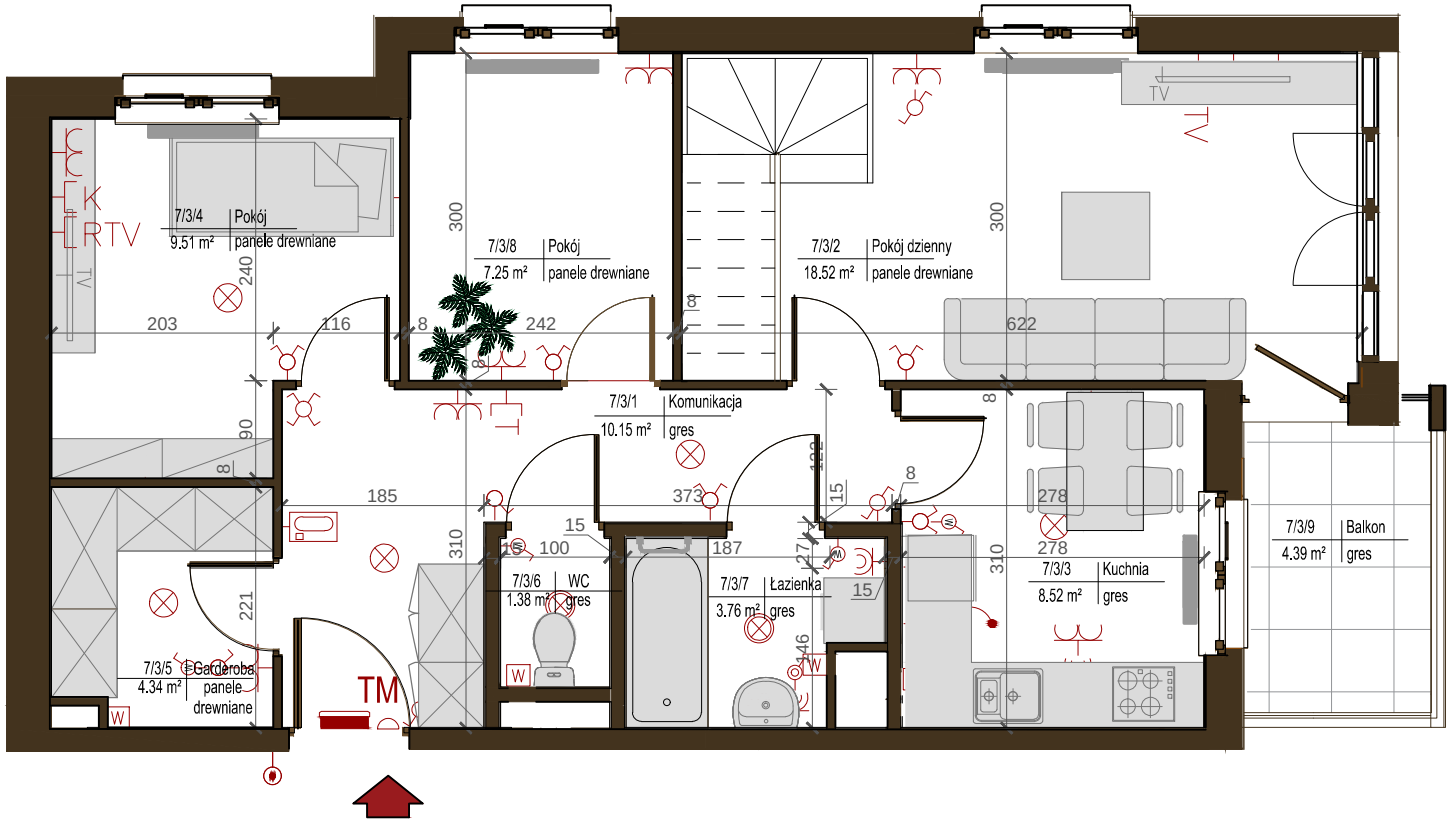

LEGENDA:

- PLAFONIERA / ŻYRANDOL
- PLAFONIERA NA ŚCIANIE
- PLAFONIERA
- OPRAWA ZEWNĘTRZNA IP65
- ZASILANIE OKAPU
- ZASILANIE ZMYWARKI
- ŁĄCZNIK ŚWIECZNIKOWY
- ŁĄCZNIK SCHODOWY
- ŁĄCZNIK ŚWIECZNIKOWY, P/T, IP44
- ŁĄCZNIK JEDNOBIEGUNOWY, P/T, IP44
- ŁĄCZNIK SCHODOWY, IP44, P/T
- GNIAZDO WTYKOWE, PODWÓJNE, P/T
- GNIAZDO WTYKOWE, POJEDYNCZE, IP44, P/T
- GNIAZDO WTYKOWE, POJEDYNCZE, P/T
- GNIAZDO WTYKOWE, PODWÓJNE, IP44, P/T

ZESTAWIENIE POWIERZCHNI:	
7/3/1 Komunikacja	10.15 m²
7/3/2 Pokój dzienny	18.52 m²
7/3/3 Kuchnia	8.52 m²
7/3/4 Pokój	9.51 m²
7/3/5 Garderoba	4.34 m²
7/3/6 WC	1.38 m²
7/3/7 Łazienka	3.76 m²
7/3/8 Pokój	7.25 m²
7/3/9 Balkon	4.39 m²
7/4/1 Antresola	25.88 m²
7/4/2 Taras	12.87 m²

0 1 2 3 4 5m

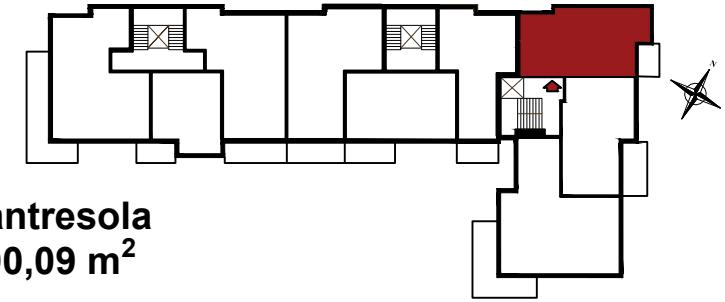

Piętro: 2
lokal nr 7
2 pokoje + kuchnia + antresola
Powierzchnia użytk.: 90,09 m²

1. Powierzchnia mieszkania w [m²] liczona według Normy PN-ISO 9836:1997 "Własności użytkowe w budownictwie. Określanie wskaźnikow powierzchniowych i kubaturowych"
2. Powierzchnie w [m²] poszczegolnych pomieszczeń są podane poglądowo / szacunkowo. Odległości (długości i szerokości) poszczegolnych pomieszczeń są podane poglądowo / szacunkowo. Aranżacja lokalu mieszkalnego przedstawiona na rzucie jest przykładowa.
3. Ninejsza karta katalogowa opracowana została na podstawie projektu budowlanego. W toku realizacji mogą wystąpić niewielkie zmiany.

YUNIVERSAL DEVELOPMENT

YUNIVERSAL DEVELOPMENT sp. z o. o.
Al. Komisji Edukacji Narodowej Nr 48 lok. U 7-8
0 2 - 7 9 7 W a r s z a w a
tel. 22 436 84 30
tel. 22 436 84 32
www.yp.com.pl

WARSZAWA | DZIELNICA URSYNÓW | UL. SOTTA "SOKOŁA"

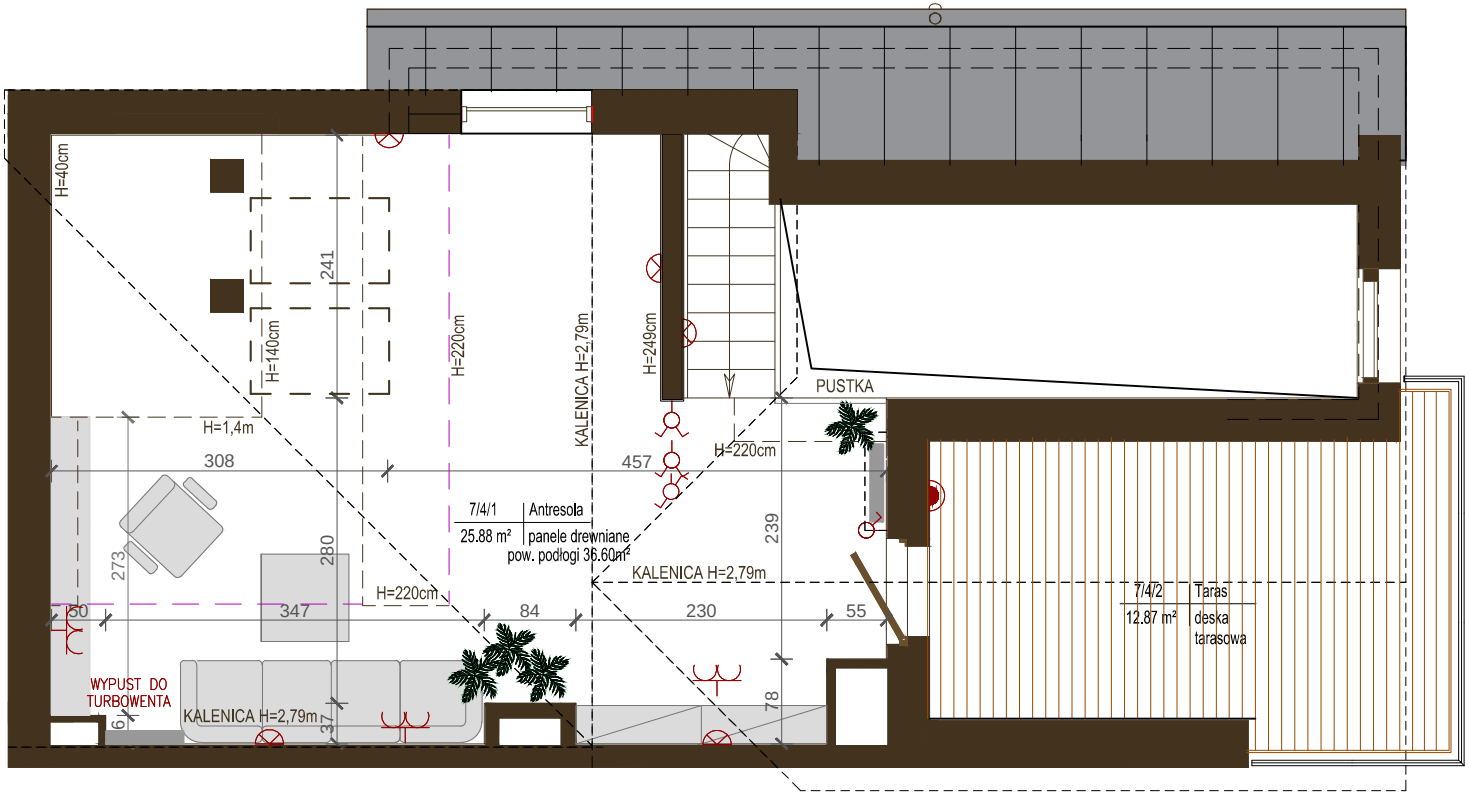

LEGENDA:

- PLAFONIERA / ŻYRANDOL
- PLAFONIERA NA ŚCIANIE
- PLAFONIERA
- ZASILANIE OKAPU
- ZASILANIE ZMYWARKI
- ŁĄCZNIK ŚWIECZNIKOWY
- ŁĄCZNIK SCHODOWY
- ŁĄCZNIK ŚWIECZNIKOWY, P/T, IP44
- ŁĄCZNIK JEDNOBIEGUNOWY, P/T, IP44
- ŁĄCZNIK SCHODOWY, IP44, P/T
- GNIAZDO WTYKOWE, PODWÓJNE, P/T
- GNIAZDO WTYKOWE, POJEDYNCZE, IP44, P/T
- GNIAZDO WTYKOWE, POJEDYNCZE, P/T
- GNIAZDO WTYKOWE, PODWÓJNE, IP44, P/T

ZESTAWIENIE POWIERZCHNI:

7/3/1 Komunikacja	10.15 m²
7/3/2 Pokój dzienny	18.52 m²
7/3/3 Kuchnia	8.52 m²
7/3/4 Pokój	9.51 m²
7/3/5 Garderoba	4.34 m²
7/3/6 WC	1.38 m²
7/3/7 Łazienka	3.76 m²
7/3/8 Pokój	7.25 m²
7/3/9 Balkon	4.39 m²
7/4/1 Antresola 25.88 m² (podł.36.60m²)	
7/4/2 Taras	12.87m²

0 1 2 3 4 5m

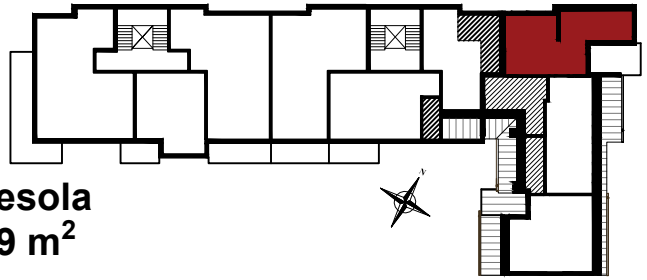

Piętro: 3 (antresola)
lokal nr 7
2 pokoje + kuchnia + antresola
Powierzchnia użytk.: 90,09 m²

1. Powierzchnia mieszkania w [m²] liczona według Normy PN-ISO 9836:1997 "Własności użytkowe w budownictwie. Określanie wskaźnikow powierzchniowych i kubaturowych"
2. Powierzchnie w [m²] poszczegolnych pomieszczeń są podane poglądowo / szacunkowo. Odległości (długości i szerokości) poszczegolnych pomieszczeń są podane poglądowo / szacunkowo. Aranżacja lokalu mieszkalnego przedstawiona na rzucie jest przykładowa.
3. Ninejsza karta katalogowa opracowana została na podstawie projektu budowlanego. W toku realizacji mogą wystąpić niewielkie zmiany.

YUNIVERSAL DEVELOPMENT

YUNIVERSAL DEVELOPMENT sp. z o. o.
Al. Komisji Edukacji Narodowej Nr 48 lok. U 7-8
0 2 - 7 9 7 W a r s z a w a
tel. 22 436 84 30
tel. 22 436 84 32
www.yp.com.pl