Osiedle lodowa

ZESPÓŁ BUDYNKÓW WIELORODZINNYCH
W BIAŁYMSTOKU

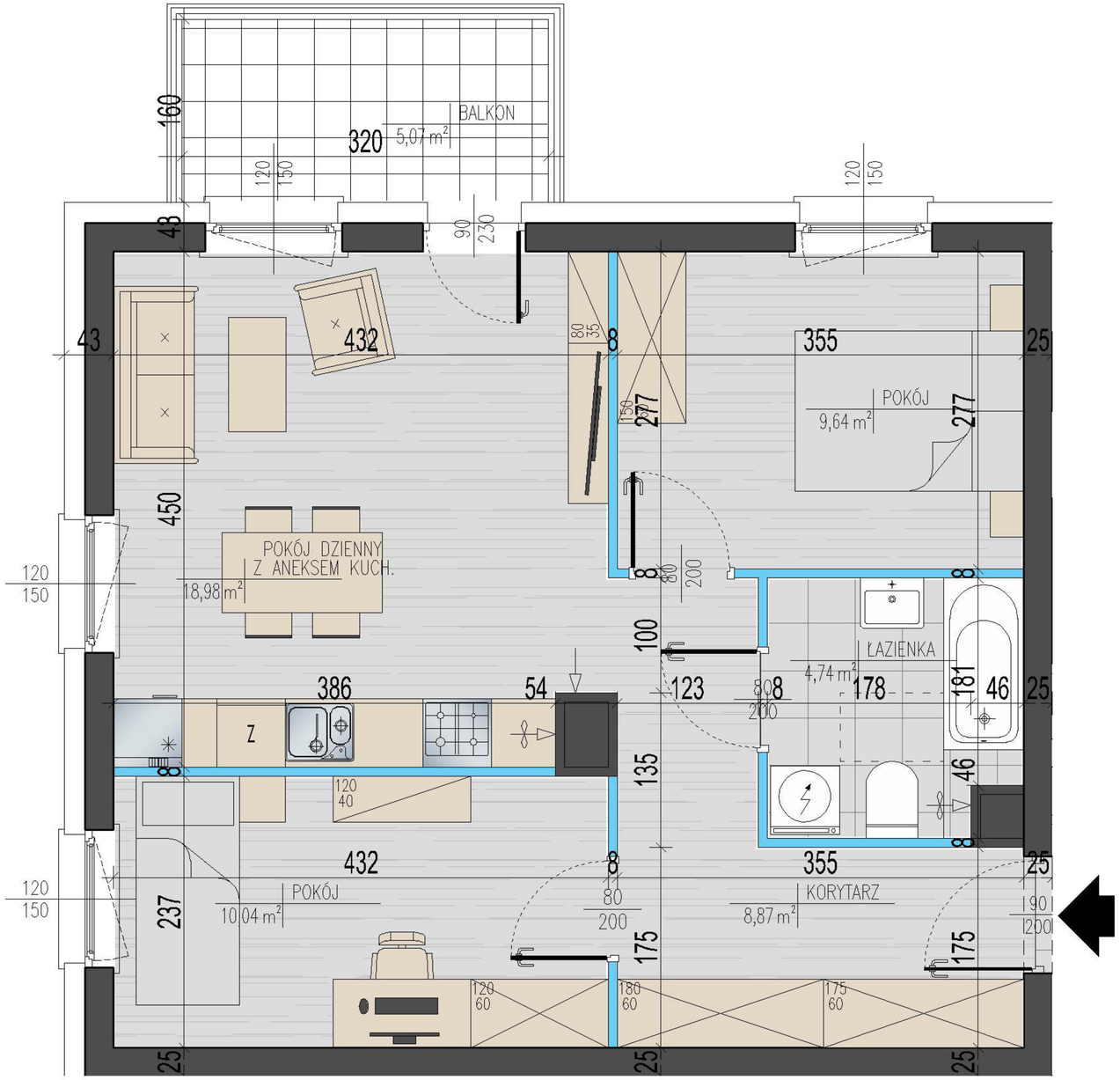

PLAN LOKALU NR C-05

POWIERZCHNIA UŻYTKOWA 52,27 m²

ETAP	I
BUDYNEK	C
PIĘTRO	+1
ILOŚĆ POKOI	3

BUDYNEK C

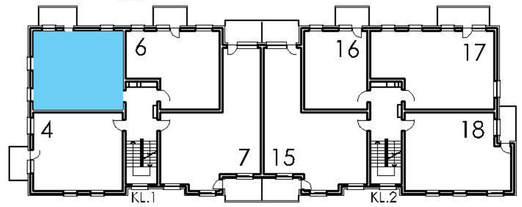

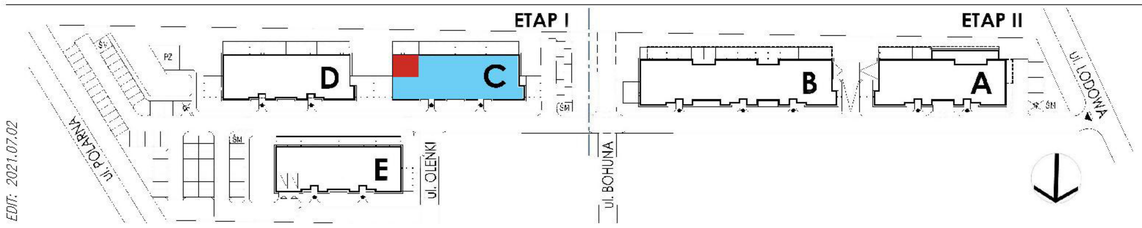

EDIT: 2021.07.02

ŚCIANY BEZ MOŻLIWOŚCI ROZBIÓRKI

ŚCIANY Z MOŻLIWOŚCIĄ PRZESUNIĘCIA

BIURO SPRZEDAŻY:
Białystok, ul.Piękna 3
tel. (85) 747-30-30
www.yp.com.pl

YUNIVERSAL PODLASKI
DEVELOPER MIESZKAŃ

Przedstawiona w karcie katalogowej aranżacja opracowana została na podstawie projektu wykonawczego i jest przykładowa. W trakcie realizacji mogą wystąpić niewielkie zmiany. Niniejsza broszura ma charakter jedynie poglądowy. Obmiar powierzchni użytkowej lokalu wykonano zgodnie z normą PN-ISO-9836. Wymiary przedstawiono w stanie surowym bez wykończenia ścian.