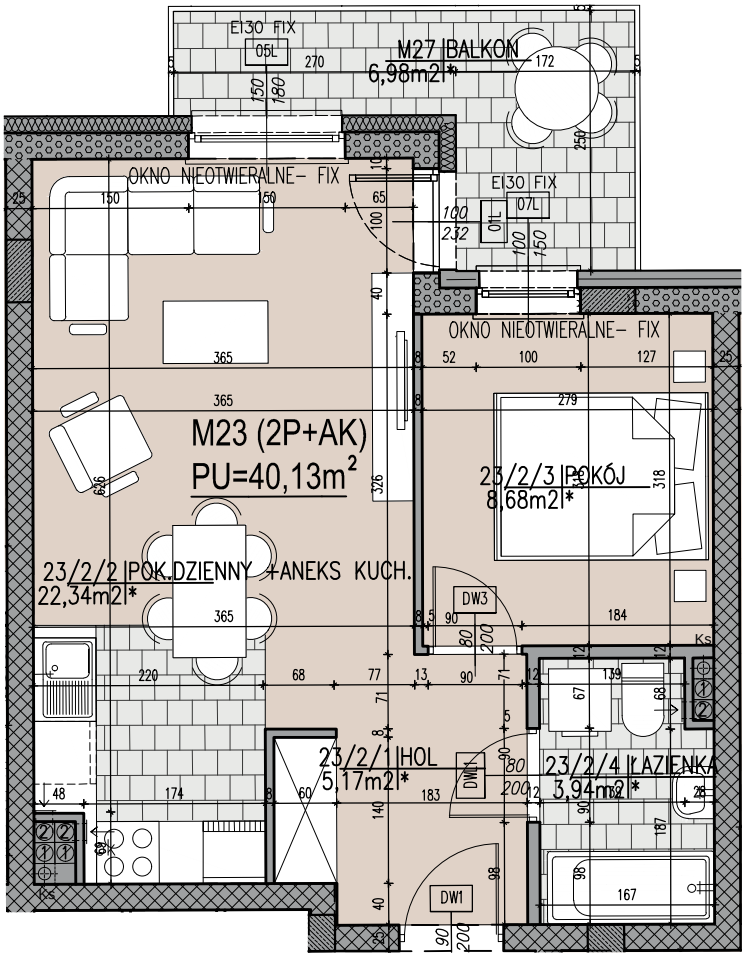

UWAGI :

- POWIERZCHNIE LICZONE ZGODNIE Z NORMĄ ISO-PN-9836:1997,
Z UWZGLĘDNIENIEM GRUBOŚCI TYNKÓW
_ WYMIARY POMIESZCZEŃ NIE UWZGLĘDNIAJĄ GRUBOŚCI TYNKÓW

ZESPÓŁ DWÓCH BUDYNKÓW MIESZKALNYCH WILORODZINNYCH PRZY UL. PIASTA 35 I 35A W BIAŁYMSTOKU

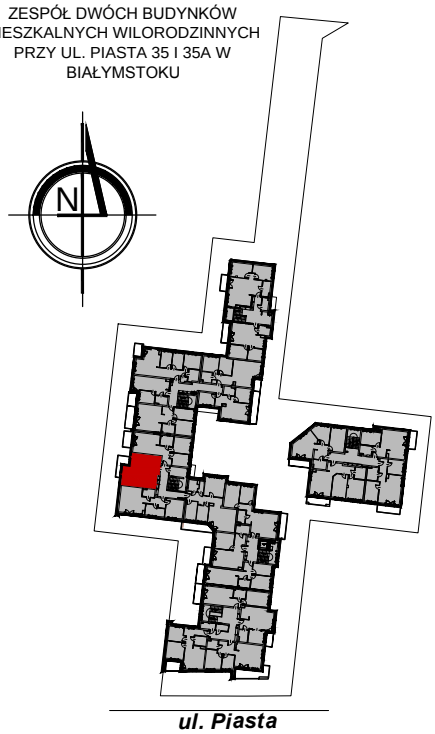

NR. MIESZKANIA:	**M23**
POWIERZCHNIA:	**40,13m²**
KONDYGNACJA:	**I PIĘTRO**
LICZBA POKOI:	**2P+AK**

Pracownia projektowa **"Atelier Zetta"**

ul.Suraska 2/11, 15-422 Białystok
tel: (0-85) 742 49 49, (0-85) 742 43 68, (0-85) 742 43 69,
e-mail: zetta@zetta.com.pl internet: www.zetta.com.pl

YUNIVERSAL PODLASKI
DEVELOPER MIESZKAŃ

Biuro sprzedaży Białystok,
ul. Piękna 3
tel.: 85 747 30 30
e-mail:
bialystok@yp.com.pl
Dział sprzedaży pracuje w godzinach:
pn. - pt.: 8.00 - 17.00
sob.: 9.00 - 14.00