K.2	+4	37	3	66,33 m²	POW. BALKONU = 7,70 m² POW. BALKONU = 5,74 m²
KLATKA	PIĘTRO	NR MIESZKANIA	ILOŚĆ POKOI	POW. WG PN-ISO9836:1997	

ROENTGENA

LEGENDA

- ŚCIANY NIEROZBIERALNE
- ŚCIANY ROZBIERALNE
- PUNKT CZERPANIA WODY DO PODLEWANIA OGRÓDKA
- WPUST OGRODOWY
- DONICA OGRODOWA
- PARAPET
- GRZEJNIKI
- WYPUST OŚWIETLENIOWY SUFITOWY
- WYPUST OŚWIETLENIOWY ŚCIENNY
- WYPUST OŚWIETLENIOWY SUFITOWY ZEWNĘTRZNY
- WYPUST OŚWIETLENIOWY ŚCIENNY ZEWNĘTRZNY
- ŁĄCZNIK JEDNOBIEGUNOWY WYSOKOŚĆ MONTAŻU h = 140 cm
- ŁĄCZNIK ŚWIECZNIKOWY WYSOKOŚĆ MONTAŻU h = 140 cm
- ŁĄCZNIK SCHODOWY WYSOKOŚĆ MONTAŻU h = 140 cm
- PRZYCISK DZWONKA WYSOKOŚĆ MONTAŻU h = 140 cm
- DZWONEK WYSOKOŚĆ MONTAŻU h = 220 cm
- DOMOFON WYSOKOŚĆ MONTAŻU h = 140 cm
- GNIAZDO 230V WYSOKOŚĆ MONTAŻU h = 30 cm
- GNIAZDO 230V - TV WYSOKOŚĆ MONTAŻU h = 30 cm
- GNIAZDO 230V IP44 WYSOKOŚĆ MONTAŻU h = 110 cm
- GNIAZDO 230V IP44 - PRALKA WYSOKOŚĆ MONTAŻU h = 110 cm
- GNIAZDO 230V IP44 - ZMYWARKA WYSOKOŚĆ MONTAŻU h = 50 cm
- GNIAZDO 230V IP44 - LODÓWKA WYSOKOŚĆ MONTAŻU h = 30 cm
- GNIAZDO 230V IP44 - OKAP WYSOKOŚĆ MONTAŻU h = 200 cm
- WYPUST 3F - PŁYTA INDUKCYJNA WYSOKOŚĆ MONTAŻU h = 50 cm
- GNIAZDO LOGICZNE RJ 45 WYSOKOŚĆ MONTAŻU h = 30 cm
- GNIAZDO ANTENOWE WYSOKOŚĆ MONTAŻU h = 30 cm
- TABLICA MIESZKANIOWA WYSOKOŚĆ MONTAŻU h = 220 cm
- TABLICA MULTIMEDIALNA WYSOKOŚĆ MONTAŻU h = 50 cm
- WŁĄCZNIK WENTYLATORA

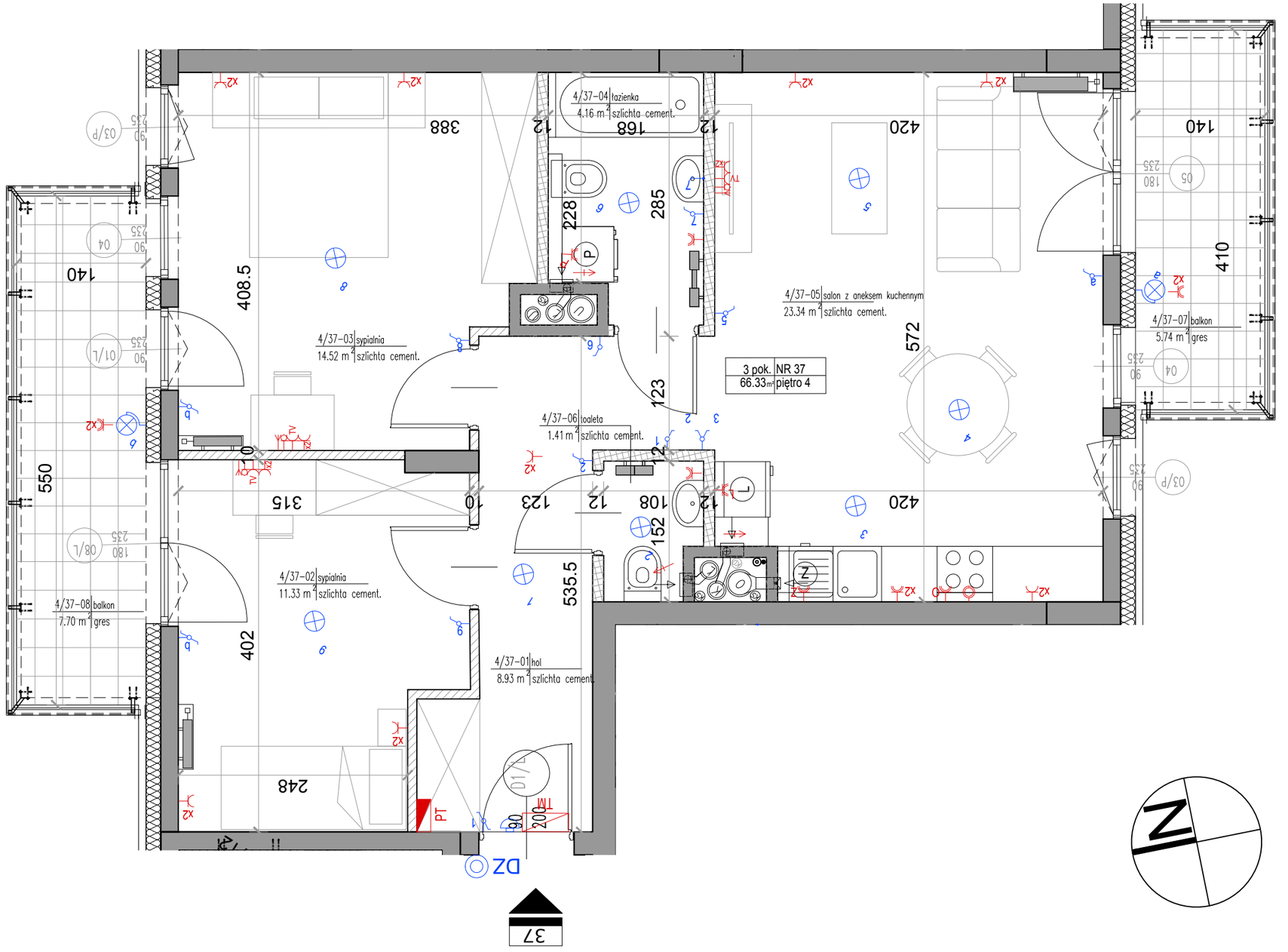

0 1 2 3 m

Yuniwersal Development Sp. z o.o.
ul. Piękna 3
15-282 Białystok

Biuro sprzedaży Warszawa
Warszawa, al. KEN 48 lok. 7
(stacja metra Natolin)

tel.: 22 436 84 30, 22 436 84 32, 601 212 273
e-mail: warszawa@yp.com.pl; www.yuniversalpodlaski.pl

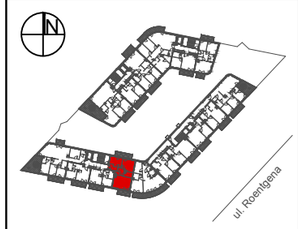

SCHEMAT - LOKALIZACJA MIESZKANIA

CAŁKOWITA POWIERZCHNIA UŻYTKOWA MIESZKANIA LICZONA JEST PO WEWNĘTRZNYM OBRYSIE ŚCIAN (NIEROZBIERALNYCH) Z UWZGLĘDNIENIEM WARSTW TYNKOWYCH WEDŁUG NORMY PN-ISO9836:1997. POWIERZCHNIA POSZCZEGÓLNYCH POMIESZCZEŃ JEST LICZONA PO OBRYSIE ŚCIAN JĄ OGRANICZAJĄCYCH Z UWZGLĘDNIENIEM WARSTW TYNKOWYCH. PODANE WYMIARY POMIESZCZEŃ NIE UWZGLĘDNIAJĄ WARSTWY TYNKÓW I ZOSTAŁY ZWYMIAROWANE ZGODNIE Z NORMĄ DOTYCZĄCĄ WYMIAROW. W BUDOWNICTWIE PN-B-01029:2000. ARANŻACJA LOKALU PRZEDSTAWIONA NA RZUCIE JEST PRZYKŁADOWA.
UKŁAD ŚCIANEK DZIAŁOWYCH I SZACHTÓW MOŻE ULEC DROBNYM ZMIANOM NA ETAPIE REALIZACJI.
LOKALIZACJA GNIAZD, PUNKTÓW ŚWIETLNYCH GRZEJNIKÓW I PRZYBORÓW SANITARNYCH ZOSTAŁA OZNACZONA SCHEMATYCZNIE I MOŻE ULEC DROBNYM PRZESUNIĘCIOM W TRAKCIE REALIZACJI

SKALA 1:50

mwa architektura urbanistyka wnętrza
www.mwa.com.pl

MWA Maciej Wysoczański Architekt
siedziba: ul. Łucka 16a/50
00-845 Warszawa
biuro: ul. Bema 60a
01-225 Warszawa
telefon: +48 691 314 797